



Poesia e Racconto Breve

anno duemila20

con il patrocinio di:



Edizione n. 14

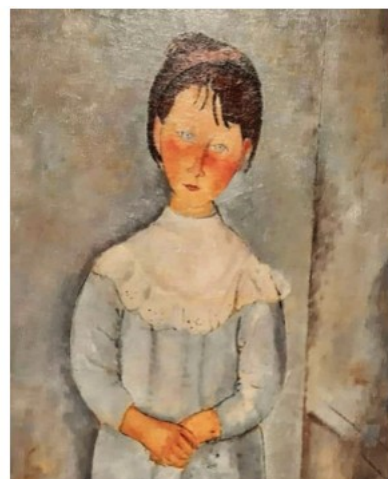

Serata della cerimonia di premiazione

18 luglio 2020

ore 21,15

Fortezza Vecchia di Livorno

REGOLAMENTO

La Associazione Culturale Pietro Napoli, Piazza XI maggio 4, Livorno, organizza la **XIV° edizione del Premio Letterario Nazionale di Poesia e Racconto Breve "Città di Livorno"**.

Questa edizione prevede **quattro** sezioni :

- A) - **Poesia a tema libero**
- B) - **Racconto Breve**
- C) - **Poesia a tema: Il mare**
- D) - **Opere a tema: Amedeo Modigliani**

Le iscrizioni sono aperte ad autori italiani e stranieri di qualsiasi età o sesso, le opere devono essere scritte in lingua italiana, e devono essere inedite (o edite in piccola tiratura indipendente e comunque tali da non essere conosciute al grande pubblico).

Sezione A - POESIA A TEMA LIBERO

Ogni concorrente può partecipare inviando **2 (due)** poesie a tema libero, **contenute nei trenta versi ciascuna**.

Le due opere possono essere inviate, **tramite posta elettronica (esclusivamente in formato .doc)** all'indirizzo: *premiolivorno@gmail.com* e devono contenere in calce i dati anagrafici completi dell'autore, **oppure** possono essere **inviata** in plico **per posta cartacea**, ognuna in **quattro copie dattiloscritte**, di cui una sola, per ciascuna lirica, contrassegnata con nome, cognome, indirizzo, data di nascita e recapito telefonico.

Sezione B - RACCONTO BREVE

E' ammessa la partecipazione con **1 (uno)** racconto breve contenuto in un limite di 8 pagine dattiloscritte con un massimo di 50 righe a pagina. *(E' consentita una leggera tolleranza)*

L'opera può essere **inviata tramite posta elettronica (esclusivamente in formato .doc)** all'indirizzo:*premiolivorno@gmail.com* e deve contenere in calce i dati anagrafici completi dell'autore, **oppure** può essere **inviata** in plico **per posta cartacea** in **quattro copie dattiloscritte**, di cui una sola contrassegnata con nome, cognome, indirizzo, data di nascita e recapito telefonico.

Sezione C - POESIA CON TEMA: IL MARE

E' ammessa la partecipazione con **1 (una)** poesia con soggetto, o tema: **Il mare**.

Il testo deve essere contenuto nei trenta versi. *(E' consentita una leggera tolleranza)*

L'opera può essere **inviata tramite posta elettronica (esclusivamente in formato .doc)** all'indirizzo:*premiolivorno@gmail.com* e deve contenere in calce i dati anagrafici completi dell'autore, **oppure** può essere **inviata** in plico **per posta cartacea** in **quattro copie dattiloscritte**, di cui una sola contrassegnata con nome, cognome, indirizzo, data di nascita e recapito telefonico.

Sezione D - OPERA CON TEMA: AMEDEO MODIGLIANI

E' ammessa la partecipazione con **1 (una)** opera, **poetica o racconto breve**, con soggetto o tema: **Amedeo Modigliani**.

In caso di poesia il testo deve essere contenuto nei trenta versi. In caso di racconto breve lo stesso deve essere contenuto in un massimo di 8 pagine ciascuna scritta con un massimo di 50 righe. *(E' consentita una leggera tolleranza)*. L'opera può essere **inviata tramite posta elettronica (esclusivamente in formato .doc)** all'indirizzo:*premiolivorno@gmail.com* e deve contenere in calce i dati anagrafici completi dell'autore, **oppure** può essere **inviata** in plico **per posta cartacea** in **quattro copie dattiloscritte**, di cui una sola contrassegnata con nome, cognome, indirizzo, data di nascita e recapito telefonico.

Quote di partecipazione:

Sezione A - Poesia Tema Libero	Euro 25,00 (quota complessiva per le due opere poetiche)
Sezione B - Racconto Breve	Euro 25,00
Sezione C - Poesia a tema: Il mare	Euro 20,00 (Euro 15,00 per gli iscritti alla sezione A)
Sezione D - Opera a tema: Modigliani	Euro 20,00 (Euro 15,00 per gli iscritti alla sezione A o B)

Le quote possono essere versate in uno dei seguenti modi:

- A mezzo bollettino postale sul **conto corrente postale n. 51942506**
- A mezzo bonifico su C.C POSTE ITALIANE - **IBAN IT 57 V 07601 13900 000051942506**
- A mezzo bonifico su Banco BPM spa - **IBAN IT 78 P 05034 13917 000000142616**

Intestati a: Associazione Pietro Napoli - Piazza XI Maggio, 4 - 57122 Livorno
Causale: Premio Città di Livorno 2020 (specificare categoria/e)

Nel caso le opere vengano inviate a mezzo servizio postale le stesse devono essere spedite in plico all'indirizzo:

Rag. Caffo Francesco - Segreteria Premio Nazionale di Poesia "Città di Livorno"
Casella Postale 441 – Livorno Centro – 57123 Livorno.

SCADENZA INVIO OPERE: entro e non oltre il 30 giugno 2020

N.B.: Fotocopia della ricevuta della quota versata deve essere allegata agli elaborati, comunque inviati.

L'esame delle composizioni è affidato, come in ogni edizione di questo Premio, ad una Giuria di alta competenza e riconosciuto prestigio professionale composta da letterati, scrittori, giornalisti, poeti, docenti, studiosi, etc..

Ogni componente della Giuria, sezione per sezione, esamina autonomamente un esemplare anonimo di tutte le opere in concorso e provvede ad assegnare il proprio giudizio di merito alle singole liriche.

Successivamente, nella riunione collegiale, alla presenza di tre segretari/commissari *super partes*, vengono verbalizzati i risultati. Il giudizio espresso dalla commissione è inappellabile.

I risultati, in merito alla classifica dei finalisti, saranno resi noti durante la cerimonia/serata di premiazione che si svolge a **Livorno** la sera del **18 LUGLIO 2020**, con inizio alle ore 21.15, presso la **Fortezza Vecchia di Livorno**, alla quale sono invitati tutti i partecipanti, indipendentemente dal risultato ottenuto, che avranno diritto al ritiro dell'attestato e dei premi relativi.

La cerimonia, che prevede anche ospiti e momenti di intrattenimento è ad **ingresso gratuito** ed è aperta a chiunque voglia presenziare. Nel caso la stessa dovesse condizionata dalle emergenze sanitarie saranno rese note le misure e soluzioni per lo svolgimento.

PREMI:

Sezione A - **Poesia a tema libero:**

L'opera prima classificata riceve la **medaglia d'oro** + il Premio del **Rotary Club Livorno**, oltre ad un Premio offerto da **Fondazione Livorno Arte e Cultura** ed un **Premio Autorità di Sistema Portuale + pergamena con le motivazioni** scritte espresse dalla giuria.

Le opere classificate al 2° e 3° posto ricevono la **medaglia d'oro + pergamena con le motivazioni** scritte espresse dalla giuria.

Le opere classificate dal 4° al 10° posto sono premiate con **medaglia in argento e oro**.

Le opere dall'undicesimo al ventesimo posto sono premiate con **medaglia in argento**.

Le poesie finaliste sono lette, durante la manifestazione finale, da attori professionisti e fini dicatori.

Sezione B - Racconto Breve:

I primi tre classificati ricevono la medaglia d'oro. La prima classificata riceve anche un premio del **Rotary Club Livorno** e un premio offerto da **Fondazione Livorno Arte e Cultura + pergamena con le motivazioni** scritte espresse dalla giuria.

Le opere classificate dal 4° al 10° posto sono premiate con **medaglia in argento e oro**.

I racconti finalisti sono brevemente riassunti e dettagliati sul palco dal presidente della commissione.

Sezione C - Poesia a tema: Il mare

I primi tre classificati ricevono la **medaglia d'oro**. La prima classificata riceve anche un premio del **Rotary Club Livorno** e un premio offerto da **Fondazione Livorno Arte e Cultura + pergamena con le motivazioni** scritte espresse dalla giuria.

Le opere classificate dal 4° al 10° posto sono premiate con **medaglia in argento e oro**.

Le poesie finaliste sono lette, durante la manifestazione finale, da attori professionisti e fini dicatori

Sezione D - Opera a tema: Amedeo Modigliani

Le prime tre opere classificate ricevono la **Targa del centenario della nascita di Modigliani**. La prima classificata riceve anche un **Premio Rotary Club Livorno + pergamena con le motivazioni** scritte espresse dalla giuria.

Tutte le poesie finaliste sono lette, durante la manifestazione finale, da attori professionisti e fini dicatori

A tutti gli autori iscritti al **Premio Letterario Città di Livorno** viene consegnato durante la serata finale l'**attestato di partecipazione**.

Tutti gli iscritti partecipano al merito per i seguenti Premi speciali:

- **Premio Regione Toscana**
- **Premio Provincia di Livorno**
- **Premio Comune di Livorno**
- **Premio Memorial Alessandro Volpi**
- **Premio Porto di Livorno 2000**
- **Premio Autorità Portuale di Livorno**
- **Premio Giovani Scrittori**

I premi sono consegnati personalmente agli autori durante la serata finale.

Nella eventualità di spedizione postale dei premi al domicilio saranno richieste le spese relative.

L'organizzazione si riserva la possibilità di pubblicare una raccolta delle opere iscritte al concorso per il libero mercato. Con la iscrizione al concorso gli autori accettano la eventuale pubblicazione delle loro opere senza nulla pretendere.

Per eventuali ed ulteriori informazioni telefonare ai numeri della segreteria del concorso
+39 333 8600619 Giovanna - **+39 338 5081221** Roberto
email: **premiolivorno@gmail.com**



info web: www.premioletterariolivorno.it